

Período de Validación de Promedio

de manera presencial

ADMISIÓN

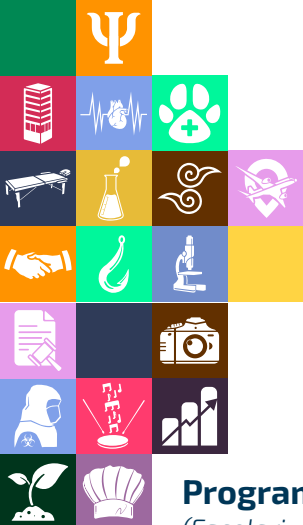

| Programa Académico <i>Campus Tepic</i> (Escolarizado Lun-Vie y/o Horario Fin de Semana) | Fecha de Validación de promedio | Hora y lugar de validación |
|--|------------------------------------|---|
| Médico Cirujano | 6 y 7 de mayo | De 09:00 a 15:00 y de 16:00 a 19:00 horas. Secretaría Académica, ubicada en el Edificio PiiDA, Planta baja. |
| Enfermería | 8 y 9 de mayo | |
| Cirujano Dentista | | |
| Químico Farmacobiólogo | | |
| Biomedicina | | |
| Cultura Física y Deporte | | |
| Nutrición | 13 de mayo | |
| Terapia Física | 14 de mayo | |
| Psicología | | |
| Comunicación y Medios | | |
| Ciencia Política | | |
| Estudios Coreanos | | |
| Ciencias de la Educación | | |
| Filosofía | | |
| Lingüística Aplicada | | |
| Educación Infantil | | |
| Estudios y Creación Literaria | | |
| Educación Inicial y Gestión de Instituciones | | |
| Derecho | | |
| Economía | | |
| Informática | | |
| Sistemas Computacionales | | |
| Contaduría | 16 de mayo | |
| Administración | | |
| Mercadotecnia | | |
| Negocios Internacionales | | |
| Gastronomía | | |
| Gestión e Innovación del Turismo | | |
| Control y Computación | | |
| Electrónica | | |
| Mecánica | | |
| Química | | |
| Matemáticas | | |
| Agricultura | | |
| Biología | | |
| Médico Veterinario | | |



Período de Validación de Promedio

de manera presencial



| Programa Académico <i>Campus Tepic</i> (Escolarizado Lun-Vie y/o Horario Fin de Semana) | Fecha de Validación de promedio | Hora y lugar de validación |
|---|------------------------------------|--|
| Pesquera | 16 de mayo | De 09:00 a 15:00 y de 16:00 a 19:00 horas. Secretaría Académica, ubicada en el Edificio PiiDA, Planta baja. |
| Acuicultura | | |
| Música | | |
| Diseño Urbano y Edificación | | |
| Profesional Asociado en Música | | |
| Programa Académico <i>Campus Acaponeta</i> (Escolarizado Lun-Vie y/o Horario Fin de Semana) | 13, 14 y 16 de mayo | De 09:00 a 14:00 horas. Dirección de la Unidad Académica del Norte del Estado de Nayarit. |
| Administración | | |
| Ciencias de la Educación | | |
| Contaduría | | |
| Derecho | 13, 14 y 16 de mayo | De 09:00 a 14:00 horas. Dirección de la Unidad Académica del Sur de Ahuacatlán. |
| Programa Académico <i>Campus Ahuacatlán</i> (Escolarizado Lun-Vie y/o Horario Fin de Semana) | | |
| Administración | | |
| Enfermería | 13, 14 y 16 de mayo | De 09:00 a 14:00 horas. Dirección de la Unidad Académica del Sur de Ixtlán del Río. |
| Programa Académico <i>Campus Ixtlán del Río</i> (Escolarizado Lun-Vie y/o Horario Fin de Semana) | | |
| Ciencias de la Educación | | |
| Derecho | 13, 14 y 16 de mayo | De 09:00 a 14:00 horas. Dirección de la Unidad Académica de Bahía de Banderas. |
| Psicología | | |
| Programa Académico <i>Campus Bahía de Banderas</i> (Escolarizado Lun-Vie y/o Horario Fin de Semana) | | |
| Administración | | |
| Contaduría | | |
| Ciencias de la Educación | 13, 14 y 16 de mayo | Enviar formato .PDF (como se indica en la convocatoria) al correo admission@uan.edu.mx |
| Derecho | | |
| Programa Académico <i>Educación Virtual</i> | | |
| Administración Pública | | |
| Gestión Empresarial | | |
| Creación de Negocios | | |

