



UNIVERSIDAD AUTÓNOMA
DE NAYARIT

Tepic, Nayarit, Octubre 15 de 2014.

Oficio No. RUAN/477/2014.

Asunto: Remisión Informes.

DR. SALVADOR MALO ALVAREZ.
DIRECTOR GENERAL DE EDUCACIÓN SUPERIOR
UNIVERSITARIA.
PRESENTE.

Clavado

El pasado día 12 de agosto del año en curso, recibimos vía correo electrónico una solicitud por parte de la Mtra. Julieta Nishisawa Calatayud, Directora de Fortalecimiento Institucional de la SES/DGESU, la indicación de que a partir del mes de Julio del presente año los reportes trimestrales del avance de las obras apoyadas con recursos del Fondo de Aportaciones Múltiples (FAM) deberán presentarse de manera MENSUAL y no trimestral como se venían informando hasta el segundo trimestre del 2014.

Por lo antes mencionado me permito enviar a usted los formatos que ustedes nos hicieron llegar vía correo electrónico debidamente requisitados; cabe señalar que esta información ya fue enviada por correo electrónico como se nos indico a las siguientes direcciones: julieta.nishisawa@sep.gob.mx, rocioc@sep.gob.mx, cenrique.sanchez@sep.gob.mx y jcarlosv@sep.gob.mx; formalizando por esta vía la entrega de la información requerida.

Se anexa:

1.- CD que incluye reporte de avances de infraestructura física del Fondo de Aportaciones Múltiples (FAM) 2007, 2009, 2010, 2011, 2012, 2013 y 2014, correspondiente al mes de SEPTIEMBRE 2014.

Sin más por el momento y en espera de cualquier comentario al respecto, me despido de usted quedando a sus órdenes.



ATENTAMENTE
"POR LO NUESTRO A LO UNIVERSAL"

P.A.
[Firma]
C.P. JUAN LOPEZ SALAZAR
RECTOR.



C.c.p.- Mtra. Julieta Nishisawa Calatayud.- Dir. de Fortalecimiento Institucional.SES/DGESU.
C.c.p.- C.P.- Marcela Luna López.- Sria. De Finanzas y Administración de la UAN.
C.c.p.- Lic. Pedro Arriero Casillas.- Dir. de la Unidad de Desarrollo Institucional.UAN.
C.c.p.- Archivo.



UNIVERSIDAD AUTÓNOMA
DE NAYARIT

Tepic, Nayarit, Octubre 15 de 2014.
Oficio No. RUAN460/2014.
Asunto: Remisión Informes.

DR. SALVADOR MALO ALVAREZ
DIRECTOR GENERAL DE EDUCACION SUPERIOR UNIVERSITARIA
PRESENTE.

Claudio

Por medio del presente y en atención a lo establecido en el Artículo 43 del Decreto de Presupuesto de Egresos de la Federación para el Ejercicio Fiscal 2014, me permito enviar a usted la siguiente información en los términos establecidos para tal fin; detallados de la siguiente manera:

- I.- Los programas a los que se destinen los recursos y el cumplimiento de las metas correspondientes;
- II.- El costo de la plantilla de personal docente, no docente, administrativo y manual identificando las distintas categorías y los tabuladores de sueldos por puesto responsabilidad laboral y su lugar de ubicación;
- III.- Desglose del gasto corriente destinado a su operación;
- IV.- Los Estados de Situación Financiera, analítico así como el de origen y aplicación de recursos públicos federales, y
- V.- La información sobre matrícula de inicio y fin de cada ciclo escolar.

Se anexa al presente los formatos que contienen la información citada anteriormente, así mismo el CD con la misma información.

Cabe señalar que la información contenida en los formatos antes mencionados, corresponde al 3er. trimestre (Julio - Septiembre), del ejercicio fiscal 2014.

Sin más por el momento, me despido de usted quedando a sus órdenes para cualquier comentario al respecto.



ATENTAMENTE
"POR LO NUESTRO A LO UNIVERSAL"

CP. JUAN LOPEZ SALAZAR
RECTOR.

UNIVERSIDAD AUTÓNOMA
DE NAYARIT



SUBSECRETARIA DE
EDUCACIÓN SUPERIOR

22 OCT. 2014 AMC

HORA:
RECIBIDO

Tel. 211 55-01
E-mail: rectoria@uan.mx

C.c.p.- Dr. Fernando Serrano Migallon.- Subsecretario de Educación Superior
C.c.p.- Cp. Marcela Luna López.- Sria. De Finanzas de la UAN.
c.c.p. archivo

Torre de Rectoría, 4to piso
Ciudad de la Cultura "Amado Nervo"
C.P. 63155, Tepic, Nayarit.

UAN
Rectoría



UNIVERSIDAD AUTÓNOMA
DE NAYARIT

Tepic, Nayarit, Agosto 22 de 2014.

Oficio No. SFA/259/2014.

Asunto: Remisión Informes.

DR. SALVADOR MALO ALVAREZ.
DIRECTOR GENERAL DE EDUCACION SUPERIOR
UNIVERSITARIA.
PRESENTE.

Claudia

El pasado día 12 de agosto del año en curso, recibimos vía correo electrónico una solicitud por parte de la Mtra. Julieta Nishisawa Calatayud, Directora de Fortalecimiento Institucional de la SES/DGESU, la indicación de que a partir del mes de Julio del presente año los reportes trimestrales del avance de las obras apoyadas con recursos del Fondo de Aportaciones Múltiples (FAM) deberán presentarse de manera MENSUAL y no trimestral como se venían informando hasta el segundo trimestre del 2014.

Por lo antes mencionado me permito enviar a usted los formatos que ustedes nos hicieron llegar vía correo electrónico debidamente requisitados; cabe señalar que esta información ya fue enviada por correo electrónico como se nos indico a las siguientes direcciones: julieta.nishisawa@sep.gob.mx, rocioc@sep.gob.mx, cenrique.sanchez@sep.gob.mx y jcarlosv@sep.gob.mx; formalizando por esta vía la entrega de la información requerida.

Se anexa:

- 1.- CD que incluye reporte de avances de infraestructura física del Fondo de Aportaciones Múltiples (FAM) 2007, 2009, 2010, 2011, 2012, 2013 y 2014, correspondiente al mes de JULIO 2014.
- 2.- Formato que incluye el listado de las Obras susceptibles de inaugurar por el presidente de la república en los meses de Julio-Agosto-Septiembre 2014.

Sin más por el momento y en espera de cualquier comentario al respecto, me despido de usted quedando a sus órdenes.

UNIVERSIDAD AUTÓNOMA
DE NAYARIT

ATENTAMENTE
"POR LO NUESTRO A LO UNIVERSAL"

C.P. MARCELA LUNA LOPEZ
SECRETARIA DE FINANZAS Y ADMINISTRACIÓN



C.c.p.- Mtra. Julieta Nishisawa Calatayud.- Dir. de Fortalecimiento Institucional SES/DGESU
C.c.p.- Lic. Claudia Estela Santana Ibarra.- Dir. de Finanzas de la UAN.
C.c.p.- Lic. Pedro Arriero Casillas.- Dir. de la Unidad de Desarrollo Institucional UAN.
C.c.p.- Archivo.

FONDO DE APORTACIONES MÚLTIPLES (FAM)
Autorización de infraestructura física
en el marco del PIFI v. 2007

AÑO CORRESPONDIENTE A FAM: 2007

Fecha de elaboración del Documento: INFORME 2DO. TRIMESTRE 2014 JULIO 11 DEL 2014

Información General	Responsable Institucional de:	Unidad de Desarrollo Institucional		Obras y Mantenimiento	
Nombre de la institución: Universidad Autónoma de Nayarit	Nombre				
	Cargo	Responsable de la Unidad de Desarrollo Institucional			
Entidad federativa:	Teléfono	3112118800 ext. 8786			
Nayarit	Correo electrónico	udi@uan.edu.mx			
ClaveInst 911					
18MSU0019M					

Prioridad	DATOS GENERALES DE LA OBRA					JUSTIFICACIÓN													
	Descripción de la obra	Monto total autorizado para la obra (pesos s/ctvs.)	Monto ejercido (pesos s/ctvs.)	No. de m2	Avance físico	Obra de continuidad			Obra de continuidad apoyada con otro Fondo		Cobertura de la obra							Justificación en el ProDES o en el ProGES	
						SI	NO	Año en que la obra fue apoyada con recursos FAM	Monto del apoyo con recursos FAM (pesos s/cts)	Nombre del Fondo	Monto (pesos s/cents.)	Transversal (beneficia a más de una DES)	Beneficia solo a una DES	Beneficia a alumnos de PA y Licenciatura	Programas Educativos de PA/LIC que se benefician	Beneficia a alumnos de Posgrado	Programas Educativos de Posgrado que se benefician		Beneficia a la Gestión
1	Construir la Segunda Etapa del Centro Universitario de Ciencias Sociales y Humanidades	12,000,000	11,991,990.08	0	100%DEL TOTAL DEL PROYECTO.	X		AÑOS: 2002, 2003 Y 2005	18'500,00.00; 15'701,215.91 Y 3'100,000.00	N/A	0.00		X	X	7 PROGRAMAS PUERICULTURA (PA), CIENCIA POLITICA, COMUNICACIÓN Y	SI	2 LINGÜÍSTICA APLICADA Y EDUCACION.	SI	ProGES Proyecto Infraestructura pagina 2
	Total	12,000,000.00	11,991,990.08	0.00															

1 CUCSH

NOTAS:
COMO SE INFORMO EL TRIMESTRE PASADO LA OBRA FUE ENTREGADA EL 10 DE FEBRERO 2014, PERO LA SECRETARIA DE OBRAS PUBLICAS DEL GOBIERNO DEL ESTADO A LA FECHA NO HA ENVIADO EL FINIQUITO DE OBRA. POSTERIOR AL FINIQUITO DE LA OBRA, SE PROCEDERA A LA ENTREGA RECEPCION FORMAL DEL EDIFICIO CON SU RESPECTIVA ACTA DE ENTREGA-RECEPCION.

UNA VEZ QUE LA UNIVERSIDAD CUENTE CON EL ACTA DE ENTREGA-RECEPCION DEL INMUEBLE, PROCEDEREMOS A REQUISITAR EL FORMATO ACTA ADMINISTRATIVA DE ENTREGA-RECEPCION. FORMATO QUE NOS HA PROPORCIONADO LA DIRECCION GENERAL DE EDUCACION SUPERIOR UNIVERSITARIA.



			NÚMERO DE BENEFICIADOS				Número total de alumnos de la DES	CALENDARIO DE EJECUCIÓN				SEDE DE LA OBRA										Derrama econ	
Justificación Académica	Cuenta con el estudio de mecánica de suelos	Se incluyen planos arquitectónicos	Alumnos			Profesores		Fecha de Inicio	Fecha de término	Fecha de Inauguración	Funcionario para inaugurar la obra	Localidad, Población o Ciudad	Municipio		Clave de la DES	Nombre de la DES	Nombre de la Facultad/ Escuela	Nombre del Campus	Extensión de un Campus existente	Nuevo Campus	Empleos Generados		
			Femenino	Masculino	Total			Programada	Programada	Programada			Número	Nombre							Monto	Número	
Resulta imprescindible contar ya con mas aulas, cubículos y talleres en el Área de Ciencias Sociales y	Se anexa archivo digital	Se anexa archivo digital	674	1,220	1,894	200.00	3,320	17/09/2012	16/09/2013	sin programar	sin asignar	TEPIC	17	TEPIC	529 Gestión	Área de Ciencias Sociales y Humanidades	Centro Universitario de Ciencias Sociales y Humanidades	Ciudad de la Cultura "Amado Nervo"	X				
			674	1,220	1,894	200	3,320																



ómica		MANTENIMIENTO		CONSTRUCCIÓN																																		
Monto en Bienes y Servicios	M2	Monto autorizado al FAM para mantenimiento (pesos s/ctvs.)	Aulas/salones		Talleres		Laboratorios		Cubículos		Bibliotecas		Auditorios		Oficinas académicas		Oficinas administrativas.		Centros de cómputo		Centros de idiomas		Aulas magnas		Aulas usos múltiples		Aulas didácticas		Áreas comunes		Sanitarios			Otros			Total	
			Núm.	M2	Núm.	M2	Núm.	M2	Núm.	M2	Núm.	M2	Núm.	M2	Núm.	M2	Núm.	M2	Núm.	M2	Núm.	M2	Núm.	M2	Núm.	M2	Núm.	M2	Núm.	M2	Núm.	M2	Especificar	Núm.	M2			
	N/A	N/A	27	1,597			6	173	20	336					1	108												3	708	4	163	5	397		84	4,070		
	0.00	0.00	27	1,597.00	0	0.00	6	173.00	20	336.00	0	0.00	0	0.00	1	108.00	0	0.00	0	0.00	0	0.00	0	0.00	0	0.00	0	0.00	3	708.00	4	163.00	5	397.00		84	4,070.00	



	REMODELACIÓN/ADECUACIÓN																																					
les	Aulas/salones		Talleres		Laboratorios		Cubículos		Bibliotecas		Auditorios		Oficinas académicas		Oficinas administrativas.		Centros de cómputo		Centros de idiomas		Aulas magnas		Aulas usos múltiples		Aulas didácticas		Áreas comunes		Sanitarios		Otros			Totales			Aulas/salones	
Monto autorizado para construcción (pesos s/ctvs.)	Núm.	M2	Núm.	M2	Núm.	M2	Núm.	M2	Núm.	M2	Núm.	M2	Núm.	M2	Núm.	M2	Núm.	M2	Núm.	M2	Núm.	M2	Núm.	M2	Núm.	M2	Núm.	M2	Núm.	M2	Especificar	Núm.	M2	Monto autorizado al FAM para remodelación/ adecuación (pesos s/ctvs.)	Núm.	M2		
12,000,000.00																																						
12,000,000.00	0	0.00	0	0.00	0	0.00	0	0.00	0	0.00	0	0.00	0	0.00	0	0.00	0	0.00	0	0.00	0	0.00	0	0.00	0	0.00	0	0.00	0	0.00	0	0.00	0	0.00	0.00	0	0.00	

AMPLIACIÓN

AMPLIACIÓN																																	
Talleres		Laboratorios		Cubículos		Bibliotecas		Auditorios		Oficinas académicas		Oficinas administrativas.		Centros de cómputo		Centros de idiomas		Aulas magnas		Aulas usos múltiples		Aulas didácticas		Áreas comunes		Sanitarios		Otros			Totales		
Núm.	M2	Núm.	M2	Núm.	M2	Núm.	M2	Núm.	M2	Núm.	M2	Núm.	M2	Núm.	M2	Núm.	M2	Núm.	M2	Núm.	M2	Núm.	M2	Núm.	M2	Núm.	M2	Núm.	M2	Especificar	Núm.	M2	Monto autorizado al FAM para ampliación (pesos s/ctvs.)
0	0.00	0	0.00	0	0.00	0	0.00	0	0.00	0	0.00	0	0.00	0	0.00	0	0.00	0	0.00	0	0.00	0	0.00	0	0.00	0	0.00	0	0.00		0	0.00	0.00

FONDO DE APORTACIONES MÚLTIPLES (FAM)
Autorización de infraestructura física
en el marco del PIFI v. 2009

AÑO CORRESPONDIENTE A FAM: 2009

Fecha de elaboración del Documento: INFORME 2DO. TRIMESTRE 2014 JULIO 11 DEL 2014

Información General	Responsable Institucional de:	Unidad de Desarrollo Institucional	
Nombre de la institución: Universidad Autónoma de Nayarit	Nombre	LIC. PEDRO ARRIERO CASILLAS	
	Cargo	Responsable de la Unidad de Desarrollo Institucional	
Entidad federativa: Nayarit	Teléfono	3112118800 ext. 8786	
	Correo electrónico	udi@uan.edu.mx	
Clavelnst 911			
18MSU0019M			

Prioridad	DATOS GENERALES DE LA OBRA					JUSTIFICACIÓN										
	Descripción de la obra	Monto total autorizado para la obra (pesos s/ctvs.)	Monto ejercido (pesos s/ctvs.)	No. de m2	Avance físico	Obra de continuidad				Obra de continuidad apoyada con otro Fondo		Cobertura de la obra				
						SI	NO	Año en que la obra fue apoyada con recursos FAM	Monto del apoyo con recursos FAM (pesos s/cts)	Nombre del Fondo	Monto (pesos s/cents.)	Transversal (beneficia a más de una DES)	Beneficia solo a una DES	Beneficia a alumnos de PA y Licenciatura	Programas Educativos de PA/LIC que se benefician	Beneficia a alumnos de Posgrado
1	CENTRO UNIVERSITARIO DE CIENCIAS SOCIALES Y HUMANIDADES (CUSH-2) SEGUNDO EDIFICIO	9,755,000	9,476,727.60	4,070	100%	x		AÑOS: 2002, 2003, 2005 Y 2007	18'500,00.00; 15'701,215.91; 3'100,000.00 12'000,000.00	N/A	0.00		X	X	7 PROGRAMAS PUECULTURA (PA), CIENCIA POLITICA	SI
2	CONSTRUCCION DE LA UNIDAD ACADEMICA (CAMPUS BAHIA DE BANDERAS) SEGUNDA ETAPA, OBRA NEGRA Y ACABADOS EN EL EDIFICIO	9,755,000	7,745,645	3,242	100%	X		N/A	0.00	PATRONATO ADMINISTRADOR DEL IMPUESTO A LA UAN; FONREGION	15,698,918.78		X		1.00	
	Total	19,510,000.00		7,311.79												

1 CUCSH

NOTAS:
COMO SE INFORMO EL TRIMESTRE PASADO LA OBRA FUE ENTREGADA EL 10 DE FEBRERO 2014, PERO LA SECRETARIA DE OBRAS PUBLICAS DEL GOBIERNO DEL ESTADO A LA FECHA NO HA ENVIADO EL FINIQUITO DE OBRA. POSTERIOR AL FINIQUITO DE LA OBRA, SE PROCEDERA A LA ENTREGA RECEPCION FORMAL DEL EDIFICIO CON SU RESPECTIVA ACTA DE ENTREGA-RECEPCION.

UNA VEZ QUE LA UNIVERSIDAD CUENTE CON EL ACTA DE ENTREGA-RECEPCION DEL INMUEBLE, PROCEDEREMOS A REQUISITAR EL FORMATO ACTA ADMINISTRATIVA DE ENTREGA-RECEPCION. FORMATO QUE NOS HA PROPORCIONADO LA DIRECCION GENERAL DE EDUCACION SUPERIOR UNIVERSITARIA.

2 BAHIA DE BANDERAS
LA SIGUIENTE ETAPA DE ESTA OBRA ESTA EN ANALISIS.

Obras y Mantenimiento	

ACCIÓN						NÚMERO DE BENEFICIADOS				Número total de alumnos de la DES	CALENDARIO DE EJECUCIÓN						
Obra		Beneficia a la Gestión	Justificación en el ProDES o en el ProGES	Justificación Académica	Cuenta con el estudio de mecánica de suelos	Se incluyen planos arquitectónicos	Alumnos				Profesores	Fecha de Inicio	Fecha de término	Fecha de Inauguración	Funcionario para inaugurar la obra	Localidad, Población o Ciudad	Mur
							Femenino	Masculino	Total			Programada	Programada	Programada			Número
2 LINGÜÍSTICA APLICADA Y EDUCACION.	SI	ProGES Proyecto Infraestructura pagina 2	Resulta imprescindible contar ya con mas aulas, cubiculos y	Se anexa archivo digital	Se anexa archivo digital	674	1,220	1,894	200.00	3320	17/09/2012	16/09/2013	sin programar	sin asignar	TEPIC	17	
		ProGES Proyecto 4.4 Infraestructura pagina 86	Se requiere para ampliar la oferta educativa en la Región Costa Sur del Estado y	Se anexa archivo digital	Se anexa archivo digital	22	9	31	20.00	4588			16/06/11			20	
						696	1,229	1,925	220	7,908							



SEDE DE LA OBRA							Derrama económica			MANTENIMIENTO															
Inicio	Clave de la DES	Nombre de la DES	Nombre de la Facultad/ Escuela	Nombre del Campus	Extensión de un Campus existente	Nuevo Campus	Empleos Generados		Monto en Bienes y Servicios	M2	Monto autorizado al FAM para mantenimiento (pesos s/ctvs.)	Aulas/salones		Talleres		Laboratorios		Cubículos		Bibliotecas		Auditorios		Oficinas académicas	
Nombre							Monto	Número				Núm.	M2	Núm.	M2	Núm.	M2	Núm.	M2	Núm.	M2	Núm.	M2	Núm.	M2
TEPIC	529 Gestión	Ciencias Sociales y Humanidades	Centro Universitario de Ciencias Sociales y Humanidades	Ciudad de la Cultura "Amado Nervo"	X					N/A	N/A	27	1,597			6	173	20	336					1	108
BAHIA DE BANDERAS	783 Gestión	Ciencias Economico Administrativas	Unidad Académica de Turismo extension Bahía de Banderas	BAHIA DE BANDERAS		X				N/A	N/A	18	926					44	515					4	109
										0.00	0.00	45	2,523.00	0	0.00	6	173.00	64	851.00	0	0.00	0	0.00	5	217.00



CONSTRUCCIÓN																																	
Oficinas administrativas.		Centros de cómputo		Centros de idiomas		Aulas magnas		Aulas usos múltiples		Aulas didácticas		Áreas comunes		Sanitarios		Otros			Totales			Aulas/salones		Talleres		Laboratorios		Cubículos		Bibliotecas		Auditorios	
Núm.	M2	Núm.	M2	Núm.	M2	Núm.	M2	Núm.	M2	Núm.	M2	Núm.	M2	Núm.	M2	Núm.	M2	Especificar	Núm.	M2	Monto autorizado para construcción (pesos s/ctvs.)	Núm.	M2	Núm.	M2	Núm.	M2	Núm.	M2	Núm.	M2	Núm.	M2
												3	708	4	163	5	397		84	4,070	9,755,000												
13	92					1	147					4	1,667	9	111	6			66	3,242	9,755,000												
13	92.00	0	0.00	0	0.00	1	147.00	0	0.00	0	0.00	7	2,375.00	13	274.00	11	397.00		150	7,312.00	19,510,000.00	0	0.00	0	0.00	0	0.00	0	0.00	0	0.00	0	0.00



REMODELACIÓN/ADECUACIÓN																																	
Oficinas académicas		Oficinas administrativas.		Centros de cómputo		Centros de idiomas		Aulas magnas		Aulas usos múltiples		Aulas didácticas		Áreas comunes		Sanitarios		Otros			Totales			Aulas/salones		Talleres		Laboratorios		Cubículos		Bibliotecas	
Núm.	M2	Núm.	M2	Núm.	M2	Núm.	M2	Núm.	M2	Núm.	M2	Núm.	M2	Núm.	M2	Núm.	M2	Núm.	M2	Especificar	Núm.	M2	Monto autorizado al FAM para remodelación/ adecuación (pesos s/ctvs.)	Núm.	M2	Núm.	M2	Núm.	M2	Núm.	M2	Núm.	M2
0	0.00	0	0.00	0	0.00	0	0.00	0	0.00	0	0.00	0	0.00	0	0.00	0	0.00	0	0.00		0	0.00	0.00	0	0.00	0	0.00	0	0.00	0	0.00	0	0.00

AMPLIACIÓN																									
Auditorios		Oficinas académicas		Oficinas administrativas.		Centros de cómputo		Centros de idiomas		Aulas magnas		Aulas usos múltiples		Aulas didácticas		Áreas comunes		Sanitarios		Otros			Totales		
Núm.	M2	Núm.	M2	Núm.	M2	Núm.	M2	Núm.	M2	Núm.	M2	Núm.	M2	Núm.	M2	Núm.	M2	Núm.	M2	Núm.	M2	Especificar	Núm.	M2	Monto autorizado al FAM para ampliación (pesos s/ctvs.)
0	0.00	0	0.00	0	0.00	0	0.00	0	0.00	0	0.00	0	0.00	0	0.00	0	0.00	0	0.00	0	0.00		0	0.00	0.00

FONDO DE APORTACIONES MÚLTIPLES (FAM)
Autorización de infraestructura física
en el marco del PIFI v. 2010

AÑO CORRESPONDIENTE A FAM: 2010

Fecha de elaboración del Documento: INFORME AL 31 DE JULIO DEL 2014.

Información General	Responsable Institucional de:	Unidad de Desarrollo Institucional		Obras y Mantenimiento	
Nombre de la institución: Universidad Autónoma de Nayarit	Nombre	LIC. PEDRO ARRIERO CASILLAS			
	Cargo	Responsable de la Unidad de Desarrollo Institucional			
Entidad federativa:	Teléfono	3112118800 ext. 8786			
Nayarit	Correo electrónico	udi@uan.edu.mx			
Clavelnst 911					
18MSU0019M					

Prioridad	DATOS GENERALES DE LA OBRA					JUSTIFICACIÓN													
	Descripción de la obra	Monto total autorizado para la obra (pesos s/ctvs.)	Monto ejercido (pesos s/ctvs.)	No. de m2	Avance físico	Obra de continuidad			Obra de continuidad apoyada con otro Fondo		Cobertura de la obra							Justificación en el ProDES o en el ProGES	
						SI	NO	Año en que la obra fue apoyada con recursos FAM	Monto del apoyo con recursos FAM (pesos s/cts)	Nombre del Fondo	Monto (pesos s/cents.)	Transversal (beneficia a más de una DES)	Beneficia solo a una DES	Beneficia a alumnos de PA y Licenciatura	Programas Educativos de PA/LIC que se benefician	Beneficia a alumnos de Posgrado	Programas Educativos de Posgrado que se benefician		Beneficia a la Gestión
1	Centro Universitario de Ciencias Sociales y Humanidades. Segunda Etapa	8,581,229	3,611,195.40	4,070.00	100%	X		AÑOS: 2002, 2003, 2005, 2007 y 2009.	18´500,00.00; 15´701,215.91; 3´100,000.00 12´000,000.00; 9´755,000.00	N/A	0.00		X	X	7 PROGRAMAS PUERICULTURA (PA), CIENCIA POLITICA,	SI	2 LINGÜÍSTICA APLICADA Y EDUCACION.	SI	ProGES Proyecto 4.4 Infraestructura pagina 85
2	Construcción de la Unidad Académica (campus Bahía de Banderas. Edificio de Aulas. Segunda Etapa	8,581,229	0.00	3,242.00	0%	X		AÑO: 2009	9,755,000.00	PATRONATO ADMINISTRADOR DEL IMPUESTO A LA UAN; FONREGION	15,698,918.78		X		1.00				ProGES Proyecto 4.4 Infraestructura pagina 86
	Total	17,162,457.00		7,312.00															

1 CUCSH

NOTAS:
COMO SE INFORMO EL TRIMESTRE PASADO LA OBRA FUE ENTREGADA EL 10 DE FEBRERO 2014, PERO LA SECRETARIA DE OBRAS PUBLICAS DEL GOBIERNO DEL ESTADO A LA FECHA NO HA ENVIADO EL FINQUITO DE OBRA. POSTERIOR AL FINQUITO DE LA OBRA, SE PROCEDERA A LA ENTREGA RECEPCION FORMAL DEL EDIFICIO CON SU RESPECTIVA ACTA DE ENTREGA-RECEPCION.

UNA VEZ QUE LA UNIVERSIDAD CUENTE CON EL ACTA DE ENTREGA-RECEPCION DEL INMUEBLE, PROCEDEREMOS A REQUISITAR EL FORMATO ACTA ADMINISTRATIVA DE ENTREGA-RECEPCION. FORMATO QUE NOS HA PROPORCIONADO LA DIRECCION GENERAL DE EDUCACION SUPERIOR UNIVERSITARIA.

2 BAHIA DE BANDERAS

LA SIGUIENTE ETAPA DE ESTA OBRA ESTA EN ANALISIS.

FONDO DE APORTACIONES MÚLTIPLES (FAM)
Autorización de infraestructura física
en el marco del PIFI v. 2010

AÑO CORRESPONDIENTE A FAM: 2010

Fecha de elaboración del Documento: INFORME AL 31 DE JULIO DEL 2014.

Información General	Responsable Institucional de:	Unidad de Desarrollo Institucional		Obras y Mantenimiento	
Nombre de la institución: Universidad Autónoma de Nayarit	Nombre	LIC. PEDRO ARRIERO CASILLAS			
	Cargo	Responsable de la Unidad de Desarrollo Institucional			
Entidad federativa:	Teléfono	3112118800 ext. 8786			
Nayarit	Correo electrónico	udi@uan.edu.mx			
Clavelnst 911					
18MSU0019M					

Prioridad	DATOS GENERALES DE LA OBRA					JUSTIFICACIÓN												
	Descripción de la obra	Monto total autorizado para la obra (pesos s/ctvs.)	Monto ejercido (pesos s/ctvs.)	No. de m2	Avance físico	Obra de continuidad			Obra de continuidad apoyada con otro Fondo		Cobertura de la obra							Justificación en el ProDES o en el ProGES
						SI	NO	Año en que la obra fue apoyada con recursos FAM	Monto del apoyo con recursos FAM (pesos s/cts)	Nombre del Fondo	Monto (pesos s/cents.)	Transversal (beneficia a más de una DES)	Beneficia solo a una DES	Beneficia a alumnos de PA y Licenciatura	Programas Educativos de PA/LIC que se benefician	Beneficia a alumnos de Posgrado	Programas Educativos de Posgrado que se benefician	

FOTOS DE OBRA CUCSH



[illegible]

			NÚMERO DE BENEFICIADOS			Número total de alumnos de la DES	CALENDARIO DE EJECUCIÓN				SEDE DE LA OBRA								Derrama econ			
Justificación Académica	Cuenta con el estudio de mecánica de suelos	Se incluyen planos arquitectónicos	Alumnos				Profesores	Fecha de Inicio	Fecha de término	Fecha de Inauguración	Funcionario para inaugurar la obra	Localidad, Población o Ciudad	Municipio		Clave de la DES	Nombre de la DES	Nombre de la Facultad/ Escuela	Nombre del Campus	Extensión de un Campus existente	Nuevo Campus	Empleos Generados	
			Femenino	Masculino	Total			Programada	Programada	Programada			Número	Nombre							Monto	Número



ómica	MANTENIMIENTO		CONSTRUCCIÓN																																		
Monto en Bienes y Servicios	M2	Monto autorizado al FAM para mantenimiento (pesos s/ctvs.)	Aulas/salones		Talleres		Laboratorios		Cubiculos		Bibliotecas		Auditorios		Oficinas académicas		Oficinas administrativas.		Centros de cómputo		Centros de idiomas		Aulas magnas		Aulas usos múltiples		Aulas didácticas		Áreas comunes		Sanitarios		Otros			Total	
			Núm.	M2	Núm.	M2	Núm.	M2	Núm.	M2	Núm.	M2	Núm.	M2	Núm.	M2	Núm.	M2	Núm.	M2	Núm.	M2	Núm.	M2	Núm.	M2	Núm.	M2	Núm.	M2	Núm.	M2	Especificar	Núm.	M2		
	0.00	0.00	27	1,597			6	173	20	336	2	108																	3	708	4	163	5	397		66	4,070
	0.00	0.00	18	926					44	515					4	109	13	92					1	147					4	1,667	9	111				93	3,242
	0.00	0.00	45	2,523.00	0	0.00	6	173.00	64	851.00	2	108.00	0	0.00	4	109.00	13	92.00	0	0.00	0	0.00	1	147.00	0	0.00	0	0.00	7	#####	13	274.00	5	397.00		159	7,312.00

	REMODELACIÓN/ADECUACIÓN																																									
les	Aulas/salones		Talleres		Laboratorios		Cubiculos		Bibliotecas		Auditorios		Oficinas académicas		Oficinas administrativas.		Centros de cómputo		Centros de idiomas		Aulas magnas		Aulas usos múltiples		Aulas didácticas		Áreas comunes		Sanitarios		Otros			Totales			Aulas/salones		Talleres			
Monto autorizado para construcción (pesos s/ctvs.)	Núm.	M2	Núm.	M2	Núm.	M2	Núm.	M2	Núm.	M2	Núm.	M2	Núm.	M2	Núm.	M2	Núm.	M2	Núm.	M2	Núm.	M2	Núm.	M2	Núm.	M2	Núm.	M2	Núm.	M2	Núm.	M2	Especificar	Núm.	M2	Monto autorizado al FAM para remodelación/ adecuación (pesos s/ctvs.)	Núm.	M2	Núm.	M2		
	0.00	0	0.00	0	0.00	0	0.00	0	0.00	0	0.00	0	0.00	0	0.00	0	0.00	0	0.00	0	0.00	0	0.00	0	0.00	0	0.00	0	0.00	0	0.00	0	0.00		0	0.00		0	0.00	0	0.00	

AMPLIACIÓN																															
Laboratorios		Cubículos		Bibliotecas		Auditorios		Oficinas académicas		Oficinas administrativas.		Centros de cómputo		Centros de idiomas		Aulas magnas		Aulas usos múltiples		Aulas didácticas		Áreas comunes		Sanitarios		Otros			Totales		
Núm.	M2	Núm.	M2	Núm.	M2	Núm.	M2	Núm.	M2	Núm.	M2	Núm.	M2	Núm.	M2	Núm.	M2	Núm.	M2	Núm.	M2	Núm.	M2	Núm.	M2	Núm.	M2	Especificar	Núm.	M2	Monto autorizado al FAM para ampliación (pesos s/ctvs.)
0	0.00	0	0.00	0	0.00	0	0.00	0	0.00	0	0.00	0	0.00	0	0.00	0	0.00	0	0.00	0	0.00	0	0.00	0	0.00	0	0.00		0	0.00	0.00

FONDO DE APORTACIONES MÚLTIPLES (FAM)
Autorización de infraestructura física
en el marco del PIFI v. 2010-2011

AÑO CORRESPONDIENTE A FAM: 2011

Fecha de elaboración del Documento:

INFORME AL 31 DE JULIO DEL 2014.

Información General		Responsable Institucional de:	Unidad de Desarrollo Institucional		
Nombre de la institución: Universidad Autónoma de Nayarit		Nombre	LIC. PEDRO ARRIERO CASILLAS		
		Cargo	Responsable de la Unidad de Desarrollo Institucional		
Entidad federativa: Nayarit		Teléfono	3112118800 ext. 8786		
		Correo electrónico	udi@uan.edu.mx		
ClaveInst 911					
18MSU0019M					

DATOS GENERALES DE LA OBRA					JUSTIFICACIÓN											
Descripción de la obra	Monto total autorizado para la obra (pesos s/ctvs.)	Monto ejercido (pesos s/ctvs.)	No. de m2	Avance físico	Obra de continuidad			Obra de continuidad apoyada con otro Fondo		Cobertura de la obra						
					SI	NO	Año en que la obra fue apoyada con recursos FAM	Monto del apoyo con recursos FAM (pesos s/cts)	Nombre del Fondo	Monto (pesos s/centrs.)	Transversal (beneficia a más de una DES)	Beneficia solo a una DES	Beneficia a alumnos de PA y Licenciatura	Programas Educativos de PA/LIC que se benefician	Beneficia a alumnos de Posgrado	
Descripción del proyecto: Es un edificio de 2 niveles conformado por 3 áreas principales: el instituto de investigación y desarrollo educativo (IDENAV), y el centro de innovación y transferencia de tecnología (CENIT2) y al centro un área de uso común; el instituto de investigación y desarrollo educativo cuenta con 14 cubículos, vestíbulo, núcleo de baños, escalera, área de espera y área administrativa, en planta alta se ubican 16 espacios para el área de servicios ambientales, aula magna y núcleo de baños. El centro de innovación y transferencia de tecnología en planta baja se ubican 4 laboratorios, área de capacitación núcleo de baños área de descanso, área administrativa, control de ingreso, en planta alta se ubicaran 5 laboratorios, área administrativa, núcleo de baños. En el área de uso común se ubica una biblioteca para 60 personas, un auditorio para 100 personas área de exposiciones y escalera con elevador. (1a. etapa)	16,554,265	16,504,725	4,924	APROXIMADAMENT E EL 98% DEL TOTAL DE LA OBRA.		x			FONDO MIXTO CONACYT	11,400,000.00	X	-	X	Ingeniero Agronomo, Biología, Lic. En Educación	X	
Total	16,554,265.36	16,504,725.00	4,924.00													

NOTA:
LA OBRA CONTINUA, SE TIENE UN AVANCE DEL 95%, AL CONTRATO SE LE HIZO UNA AMPLIACION DE CONCEPTOS Y ES TENIA ESTIMADO SU CONCLUSION EN EL MES DE MAYO, LO CUAL NO HA SIDO POSIBLE.
ASI MISMO, SE CONTINUA TRABAJANDO CON EL EQUIPAMIENTO EN LABORATORIOS, CUARTO DE MAQUINAS Y RED DE MEDIA TENSION.

[illegible]

		Derrama económica		MANTENIMIENTO		CONSTRUCCIÓN																															
Extensión de un Campus existente	Nuevo Campus	Empleos Generados		Monto en Bienes y Servicios	M2	Monto autorizado al FAM para mantenimiento (pesos s/ctvs.)	Aulas/salones		Talleres		Laboratorios		Cubiculos		Bibliotecas		Auditorios		Oficinas académicas		Oficinas administrativas.		Centros de cómputo		Centros de idiomas		Aulas magnas		Aulas usos múltiples		Aulas didácticas		Áreas comunes		Sanitarios		
		Monto	Número				Núm.	M2	Núm.	M2	Núm.	M2	Núm.	M2	Núm.	M2	Núm.	M2	Núm.	M2	Núm.	M2	Núm.	M2	Núm.	M2	Núm.	M2	Núm.	M2	Núm.	M2	Núm.	M2	Núm.	M2	Núm.
	X				0	0					10	1,844	29	900	1	280	1	207			11	257					1	57			2	35	2	457	4	238	4
					0.00	0.00	0	0.00	0	0.00	10	1,844.00	29	900.00	1	280.00	1	207.00	0	0.00	11	257.00	0	0.00	0	0.00	1	57.00	0	0.00	2	35.00	2	457.00	4	238.00	4

					REMODELACIÓN/ADECUACIÓN																																			
Otros		Totales			Aulas/salones		Talleres		Laboratorios		Cubiculos		Bibliotecas		Auditorios		Oficinas académicas		Oficinas administrativas.		Centros de cómputo		Centros de idiomas		Aulas magnas		Aulas usos múltiples		Aulas didácticas		Áreas comunes		Sanitarios		Otros			Totales		
M2	Especificar	Núm.	M2	Monto autorizado para construcción (pesos s/ctvs.)	Núm.	M2	Núm.	M2	Núm.	M2	Núm.	M2	Núm.	M2	Núm.	M2	Núm.	M2	Núm.	M2	Núm.	M2	Núm.	M2	Núm.	M2	Núm.	M2	Núm.	M2	Núm.	M2	Núm.	M2	Especificar	Núm.	M2	Monto autorizado al FAM para remodelación/ adecuación (pesos s/ctvs.)		
649	Cafetería, escaleras, pasillos, áreas de impresión	65	4,924	16,554,265.36																															0	0				
649.00		65	4,924.00	16,554,265.36	0	0.00	0	0.00	0	0.00	0	0.00	0	0.00	0	0.00	0	0.00	0	0.00	0	0.00	0	0.00	0	0.00	0	0.00	0	0.00	0	0.00	0	0.00		0	0.00	0.00		

AMPLIACIÓN																																			
Aulas/salones		Talleres		Laboratorios		Cubículos		Bibliotecas		Auditorios		Oficinas académicas		Oficinas administrativas		Centros de cómputo		Centros de idiomas		Aulas magnas		Aulas usos múltiples		Aulas didácticas		Áreas comunes		Sanitarios		Otros			Totales		
Núm.	M2	Núm.	M2	Núm.	M2	Núm.	M2	Núm.	M2	Núm.	M2	Núm.	M2	Núm.	M2	Núm.	M2	Núm.	M2	Núm.	M2	Núm.	M2	Núm.	M2	Núm.	M2	Núm.	M2	Núm.	M2	Especificar	Núm.	M2	Monto autorizado al FAM para ampliación (pesos s/cts.)
																																	0	0	
0	0.00	0	0.00	0	0.00	0	0.00	0	0.00	0	0.00	0	0.00	0	0.00	0	0.00	0	0.00	0	0.00	0	0.00	0	0.00	0	0.00	0	0.00	0	0.00		0	0.00	0.00

FONDO DE APORTACIONES MÚLTIPLES (FAM)
Autorización de infraestructura física
en el marco del PIFI v. 2010-2011

AÑO CORRESPONDIENTE A FAM: 2011

Fecha de elaboración del Documento:

INFORME AL 31 DE JULIO DEL 2014.

Información General		Unidad de Desarrollo Institucional	
Nombre de la institución: Universidad Autónoma de Nayarit	Responsable Institucional de:	LIC. PEDRO ARRIERO CASILLAS	
	Nombre		
	Cargo	Responsable de la Unidad de Desarrollo Institucional	
Entidad federativa:	Teléfono	3112118800 ext. 8786	
Nayarit	Correo electrónico	udi@uan.edu.mx	
Clavelnst 911			
18MSU0019M			

DATOS GENERALES DE LA OBRA					JUSTIFICACIÓN										
Descripción de la obra	Monto total autorizado para la obra (pesos s/ctvs.)	Monto ejercido (pesos s/ctvs.)	No. de m2	Avance físico	Obra de continuidad		Obra de continuidad apoyada con otro Fondo		Cobertura de la obra						
					SI	NO	Año en que la obra fue apoyada con recursos FAM	Monto del apoyo con recursos FAM (pesos s/cts)	Nombre del Fondo	Monto (pesos s/cents.)	Transversal (beneficia a más de una DES)	Beneficia solo a una DES	Beneficia a alumnos de PA y Licenciatura	Programas Educativos de PA y LIC que se benefician	Beneficia a alumnos de Posgrado

FOTOS DE OBRA



FONDO DE APORTACIONES MÚLTIPLES (FAM)
Autorización de infraestructura física
en el marco del PIFI v. 2010-2011

AÑO CORRESPONDIENTE A FAM: 2012

Fecha de elaboración del Documento: INFORME AL 31 DE JULIO DEL 2014.

Información General	Responsable Institucional de:	Unidad de Desarrollo Institucional		Objetivo
Nombre de la institución: Universidad Autónoma de Nayarit	Nombre	LIC. PEDRO ARRIERO CASILLAS		
	Cargo	Responsable de la Unidad de Desarrollo Institucional		
Entidad federativa:	Teléfono	3112118800 ext. 8786		
Nayarit	Correo electrónico	udi@uan.edu.mx		
Clavelnst 911				
18MSU0019M				

Prioridad	DATOS GENERALES DE LA OBRA					JUSTIFICACIÓN											
	Descripción de la obra	Monto total autorizado para la obra (pesos s/ctvs.)	Monto ejercido (pesos s/ctvs.)	No. de m2	Avance físico	Obra de continuidad			Obra de continuidad apoyada con otro Fondo		Cobertura de la obra						
						SI	NO	Año en que la obra fue apoyada con recursos FAM	Monto del apoyo con recursos FAM (pesos s/cts)	Nombre del Fondo	Monto (pesos s/cents.)	Transversal (beneficia a más de una DES)	Beneficia solo a una DES	Beneficia a alumnos de PA y Licenciatura	Programas Educativos de PA/LIC que se benefician	Beneficia a alumnos de Posgrado	Programas Educativos de Posgrado que se benefician
1	Descripción del proyecto: Es un edificio de 2 niveles conformado por 3 áreas principales: el instituto de investigación y desarrollo educativo (IIDENAY), y el centro de innovación y transferencia de tecnología (CENIT2) y al centro un área de uso común; el instituto de investigación y desarrollo educativo cuenta con 14 cubículos, vestíbulo, núcleo de baños, escalera, área de espera y área administrativa, en planta alta se ubican 16 espacios para el área de servicios ambientales, aula magna y núcleo de baños. El centro de innovación y transferencia de tecnología en planta baja se ubican 4 laboratorios, área de capacitación núcleo de baños área de descanso, área administrativa, control de ingreso, en planta alta se ubicaran 5 laboratorios, área administrativa, núcleo de baños. En el área de uso común se ubica una biblioteca para 60 personas, un auditorio para 100 personas área de exposiciones y escalera con elevador. (1a. etapa)	14,465,112.62	11,750,112.00		APROXIMADAMENTE EL 95% DEL TOTAL DE LA OBRA.	x		2011	16,554,265.00	FONDO MIXTO CONACYT	2011 \$ 11,400,000.00	X	-	X	Ingeniero Agronomo, Biología, Lic. En Educación	X	Maestría en C. Biológico agropecuarias. Y Doctorado en C. Biologico Agropecuarias
	Total	14,465,112.62	11,750,112.00	0.00													

NOTA:
LA OBRA CONTINUA, SE TIENE UN AVANCE DEL 95%, AL CONTRATO SE LE HIZO UNA AMPLIACION DE CONCEPTOS Y ES TENIA ESTIMADO SU CONCLUSION EN EL MES DE MAYO, LO CUAL NO HA SIDO POSIBLE.
ASI MISMO, SE CONTINUA TRABAJANDO CON EL EQUIPAMIENTO EN LABORATORIOS, CUARTO DE MAQUINAS Y RED DE MEDIA TENSION.

Category	Percentage
No	20%
Yes	20%
Don't know	20%
No answer	20%
Other	20%

ma económica		MANTENIMIENTO		CONSTRUCCIÓN																																	
Generados	Monto en Bienes y Servicios	M2	Monto autorizado al FAM para mantenimiento (pesos s/ctvs.)	Aulas/salones		Talleres		Laboratorios		Cubículos		Bibliotecas		Auditorios		Oficinas académicas		Oficinas administrativas.		Centros de cómputo		Centros de idiomas		Aulas magnas		Aulas usos múltiples		Aulas didácticas		Áreas comunes		Sanitarios		Otros			
Número				Núm.	M2	Núm.	M2	Núm.	M2	Núm.	M2	Núm.	M2	Núm.	M2	Núm.	M2	Núm.	M2	Núm.	M2	Núm.	M2	Núm.	M2	Núm.	M2	Núm.	M2	Núm.	M2	Núm.	M2	Especificar	Núm.		
		0						10	1,844	29	900	1	280	1	207			11	257					1	57			2	35	2	457	4	238	4	649	Cafeteria, escaleras pasillos, areas de impresión	
		0.00	0.00	0	0.00	0	0.00	10	1,844.00	29	900.00	1	280.00	1	207.00	0	0.00	11	257.00	0	0.00	0	0.00	1	57.00	0	0.00	2	35.00	2	457.00	4	238.00	4	649.00		

		REMODELACIÓN/ADECUACIÓN																																				
Totales		Aulas/salones		Talleres		Laboratorios		Cubículos		Bibliotecas		Auditorios		Oficinas académicas		Oficinas administrativas.		Centros de cómputo		Centros de idiomas		Aulas magnas		Aulas usos múltiples		Aulas didácticas		Áreas comunes		Sanitarios		Otros			Totales			Aulas/
M2	Monto autorizado para construcción (pesos s/ctvs.)	Núm.	M2	Núm.	M2	Núm.	M2	Núm.	M2	Núm.	M2	Núm.	M2	Núm.	M2	Núm.	M2	Núm.	M2	Núm.	M2	Núm.	M2	Núm.	M2	Núm.	M2	Núm.	M2	Núm.	M2	Especificar		Núm.	M2	Monto autorizado al FAM para remodelación/ adecuación (pesos s/ctvs.)	Núm.	
	14,465,113																																0	0				
0.00	14,465,112.62	0	0.00	0	0.00	0	0.00	0	0.00	0	0.00	0	0.00	0	0.00	0	0.00	0	0.00	0	0.00	0	0.00	0	0.00	0	0.00	0	0.00	0	0.00	0	0.00		0	0.00	0.00	0

AMPLIACIÓN																																																				
salones			Talleres			Laboratorios			Cubículos			Bibliotecas			Auditorios			Oficinas académicas			Oficinas administrativas.			Centros de cómputo			Centros de idiomas			Aulas magnas			Aulas usos múltiples			Aulas didácticas			Áreas comunes			Sanitarios			Otros				Totales			
M2	Núm.	M2	Núm.	M2	Núm.	M2	Núm.	M2	Núm.	M2	Núm.	M2	Núm.	M2	Núm.	M2	Núm.	M2	Núm.	M2	Núm.	M2	Núm.	M2	Núm.	M2	Núm.	M2	Núm.	M2	Núm.	M2	Núm.	M2	Especificar	Núm.	M2	Monto autorizado al FAM para ampliación (pesos s/ctvs.)														
																																			0	0																
0.00	0	0.00	0	0.00	0	0.00	0	0.00	0	0.00	0	0.00	0	0.00	0	0.00	0	0.00	0	0.00	0	0.00	0	0.00	0	0.00	0	0.00	0	0.00	0	0.00	0	0.00	0	0.00	0	0.00	0.00													

FOTOS DE OBRA



FONDO DE APORTACIONES MÚLTIPLES (FAM)
Autorización de infraestructura física
en el marco del PIFI v. 2010-2011

AÑO CORRESPONDIENTE A FAM: 2012

Fecha de elaboración del Documento: INFORME AL 31 DE JULIO DEL 2014.

Información General	Responsable Institucional de:	Unidad de Desarrollo Institucional		Objetivo
Nombre de la institución: Universidad Autónoma de Nayarit	Nombre	LIC. PEDRO ARRIERO CASILLAS		
	Cargo	Responsable de la Unidad de Desarrollo Institucional		
	Teléfono	3112118800 ext. 8786		
Entidad federativa:	Correo electrónico	udi@uan.edu.mx		
Nayarit				
ClaveInst 911				
18MSU0019M				

Prioridad	DATOS GENERALES DE LA OBRA					JUSTIFICACIÓN												
	DESCRIPCION DE LA OBRA	Monto total autorizado para la obra (pesos s/ctvs.)	Monto ejercido (pesos s/ctvs.)	No. de m2	Avance físico	Obra de continuidad			Obra de continuidad apoyada con otro Fondo		Cobertura de la obra							
						SI	NO	Año en que la obra fue apoyada con recursos FAM	Monto del apoyo con recursos FAM (pesos s/cts)	Nombre del Fondo	Monto (pesos s/cents.)	Transversal (beneficia a más de una DES)	Beneficia solo a una DES	Beneficia a alumnos de PA y Licenciatura	Programas Educativos de PA/LIC que se benefician	Beneficia a alumnos de Posgrado	Programas Educativos de Posgrado que se benefician	
1	EDIFICIO EN DOS NIVELES PARA AULAS CONTIENE: 6 AULAS, LABORATORIO, BIBLIOTECA, NUCLEO DE BAÑOS HOMBRES MUJERES PASILLOS ESCALERAS. Para la Unidad Académica Preparatoria No. 3 del municipio de Acaponeta. Mejoramiento de la Infraestructura Física de Educación Media Superior.	5,540,898.00	26,100.00	1,008.02	0.00													
	Total	5,540,898.00		1,008.02														

NOTA:
El proyecto se encuentra en su última etapa de revisión en la universidad, para su posterior remisión a la SOP, una vez validado por esta instancia se iniciara con el proceso de licitaci

Cargas y Mantenimiento	

[illegible]

ma económica		MANTENIMIENTO		CONSTRUCCIÓN																																		
Generados	Monto en Bienes y Servicios	M2	Monto autorizado al FAM para mantenimiento (pesos s/ctvs.)	Aulas/salones		Talleres		Laboratorios		Cubículos		Bibliotecas		Auditorios		Oficinas académicas		Oficinas administrativas.		Centros de cómputo		Centros de idiomas		Aulas magnas		Aulas usos múltiples		Aulas didácticas		Áreas comunes		Sanitarios		Otros			Totales	
Número				Núm.	M2	Núm.	M2	Núm.	M2	Núm.	M2	Núm.	M2	Núm.	M2	Núm.	M2	Núm.	M2	Núm.	M2	Núm.	M2	Núm.	M2	Núm.	M2	Núm.	M2	Núm.	M2	Núm.	M2	Núm.	M2	Especificar	Núm.	M2
844.00				6	354			1	137			108																		2	54	3	300	pasillos, escaleras, volados		1,008		
		0.00	0.00	6	354.07	0	0.00	1	136.50	0	0.00	108	0.00	0	0.00	0	0.00	0	0.00	0	0.00	0	0.00	0	0.00	0	0.00	0	0.00	0	0.00	2	54.00	3	299.85		0	1,008.02

	REMDELACIÓN/ADECUACIÓN																																					
es	Aulas/salones		Talleres		Laboratorios		Cubículos		Bibliotecas		Auditorios		Oficinas académicas		Oficinas administrativas.		Centros de cómputo		Centros de idiomas		Aulas magnas		Aulas usos múltiples		Aulas didácticas		Áreas comunes		Sanitarios		Otros			Totales			Aulas/salones	
Monto autorizado para construcción (pesos s/ctvs.)	Núm.	M2	Núm.	M2	Núm.	M2	Núm.	M2	Núm.	M2	Núm.	M2	Núm.	M2	Núm.	M2	Núm.	M2	Núm.	M2	Núm.	M2	Núm.	M2	Núm.	M2	Núm.	M2	Núm.	M2	Especificar	Núm.	M2	Monto autorizado al FAM para remodelación/ adecuación	Núm.	M2		
0.00	0	0.00	0	0.00	0	0.00	0	0.00	0	0.00	0	0.00	0	0.00	0	0.00	0	0.00	0	0.00	0	0.00	0	0.00	0	0.00	0	0.00	0	0.00	0	0.00	0	0.00	0.00	0	0.00	

AMPLIACIÓN

Talleres		Laboratorios		Cubículos		Bibliotecas		Auditorios		Oficinas académicas		Oficinas administrativas.		Centros de cómputo		Centros de idiomas		Aulas magnas		Aulas usos múltiples		Aulas didácticas		Áreas comunes		Sanitarios		Otros			Totales		
Núm.	M2	Núm.	M2	Núm.	M2	Núm.	M2	Núm.	M2	Núm.	M2	Núm.	M2	Núm.	M2	Núm.	M2	Núm.	M2	Núm.	M2	Núm.	M2	Núm.	M2	Núm.	M2	Especificar	Núm.	M2	Monto autorizado al FAM para ampliación (pesos s/ctvs.)		
0	0.00	0	0.00	0	0.00	0	0.00	0	0.00	0	0.00	0	0.00	0	0.00	0	0.00	0	0.00	0	0.00	0	0.00	0	0.00	0	0.00		0	0.00	0.00		

FONDO DE APORTACIONES MÚLTIPLES (FAM), EDUCACIÓN SUPERIOR
Obras autorizadas
en el marco del PIFI v. 2012-2013

AÑO CORRESPONDIENTE A FAM: 2013

INFORME AL 31 DE JULIO DEL 2014.

Información General de la Institución	Responsable Institucional de:		Unidad de Desarrollo Institucional		Obras y Mantenimiento
Nombre de la institución: Universidad Autónoma de Nayarit	Nombre		LIC. PEDRO ARRIERO CASILLAS		
	Cargo		Director de la Unidad de Desarrollo Institucional		
Entidad federativa: Nayarit	Teléfono		3112118800 ext. 8786		
	Correo electrónico		udi@uan.edu.mx		
ClaveInst 911 18MSU0019M					

Prioridad	DATOS GENERALES DE LA OBRA				Avance físico	JUSTIFICACIÓN											
	DESCRIPCIÓN DE LA OBRA	MONTO TOTAL AUTORIZADO PARA LA OBRA (pesos s/ctvs.)	Monto ejercido (pesos s/ctvs.)	No. de m2		Obra de continuidad				Obra de continuidad apoyada con otro Fondo		Cobertura de la obra					
						SI	NO	Año en que la obra fue apoyada con recursos FAM	Monto del apoyo con recursos FAM (pesos s/cts)	Nombre del Fondo	Monto (pesos s/cents.)	Transversal (beneficia a más de una DES)	Beneficia solo a una DES	Beneficia a alumnos de PA y Licenciatura	Programas Educativos de PA/LIC que se benefician	Beneficia a alumnos de Posgrado	Programas Educativos de Posgrado que se benefician
1	BIBLIOTECA CENTRAL	1,306,160.00		3,594								X		X	Agrónomo, biología, pesquero.	X	Doctorados:Interinstitucional en Derecho.
2	CENTRO UNIVERSITARIO DE CIENCIAS SOCIALES Y HUMANIDADES	1,200,600.00		5,062				2002	18,050,000				X	X	Ciencia política, comunicación y medios.	X	Lingüística aplicada
3	CENTRO DE AUTOACCESO: Diseñado con áreas de conversación, lectura y computo, oficina para directivos, sala de juntas, edición y duplicado de material, bodega, módulos de sanitarios para hombres y mujeres, escalera, pasillos.	305,080.00		2,544				2005	19,451,000			X		X	Agrónomo, biología, pesquero, Medicina Veterinaria	X	Doctorados:Interinstitucional en Derecho, Clásico en ciencias
4	EDIFICIO PRINCIPAL EN LA UNIDAD ACADEMICA DE ECONOMIA: Es un edificio de 3 niveles que contiene 120 cubículos de coordinadores académicos y de investigadores, salas de espera, módulo de sanitarios para hombres y mujeres, pasillo, áreas de aseo, cuartos de instalaciones y escalera.	1,267,880.00		2,217				2008	10,490,990	UPES 2008 Fondo de Consolidación	7,425,123		X	X	Economía, Informatica, Sistemas computacionale s	X	Desarrollo Economico Local
5	EDIFICIO No. 1 DE AULAS PARA QUIMICA: Es un edificio de 3 niveles, donde se proponen espacios de laboratorios y áreas administrativas, ubicado al lado sur del Campus Universitario dentro del área de la salud. Ha sido diseñado para ofrecer espacios para laboratorios, espacios de aulas y áreas de uso administrativo. Comprende 9 aula	180,960.00		1,435				2004	1,406,500.00				X	X	Químico Farmacobiologo		
6	EDIFICIO No. 2 DE AULAS PARA QUIMICA: El proyecto fue diseñado en 3 niveles exclusivamente para espacios de licenciaturas; esta ubicado al sur del Campus Universitario dentro del área de la salud. El edificio se compone de 17 aulas, módulos sanitarios para hombres y mujeres, pasillo, séptico y escaleras	180,356.88		1,435				2006	15,000,000.00				X	X	Químico Farmacobiologo		
	Total	4,441,036.88	-	16,286.34													

NOTA:
Cada uno de los proyectos se encuentra en etapa de analisis y ajustes para someterlos a cotización, compra y/o adjudicación de servicios según proceda el caso.
SE ESTA EN ESPERA DE INDICACIONES PARA INICIAR CON LOS TRABAJOS.

[illegible]

[illegible]

[illegible]

[illegible]

[illegible]

AULAS MAGNAS		AULAS USOS MÚLTIPLES		AULAS DIDÁCTICAS		ÁREAS COMUNES		SANITARIOS		OTROS			TOTALES		
Núm.	M2	Núm.	M2	Núm.	M2	Núm.	M2	Núm.	M2	Núm.	M2	Especificar	Núm.	M2	Monto solicitado al FAM para ampliación (pesos s/ctvs.)
0.00	0.00	0.00	0.00	0.00	0.00	0.00	0.00	0.00	0.00	0.00	0.00	0.00	0.00	0.00	0.00

FONDO DE APORTACIONES MÚLTIPLES (FAM) EDUCACIÓN MEDIA SUPERIOR
Obras a realizar con los recursos asignados

AÑO CORRESPONDIENTE A FAM: 2013

INFORME AL 31 DE JULIO DEL 2014.

Información General de la Institución	Responsable Institucional de:		Unidad de Desarrollo Institucional	Obras y Mantenimiento
Nombre de la institución:	Nombre		LIC. PEDRO ARRIERO CASILLAS	
Universidad Autónoma de Nayarit	Cargo		Director de la Unidad de Desarrollo Institucional	
Entidad federativa:	Teléfono		3112118800 ext. 8786	
Nayarit	Correo electrónico		udi@uan.edu.mx	
ClaveInst 911 18MSU0019M				

Prioridad	DATOS GENERALES DE LA OBRA					NÚMERO DE BENEFICIADOS				Calendario de ejecución		SEDE DE LA OBRA				
	DESCRIPCIÓN DE LA OBRA	MONTO TOTAL (pesos s/ctvs.)	Monto ejercido (pesos s/ctvs.)	No. de m2	Avance físico	ALUMNOS				Fecha de Inicio	Fecha de término	Nombre de la Escuela	Municipio	Localidad, Población o Ciudad	Código Postal	Dirección Postal completa
						Femenino	Masculino	Total	Profesores	Programada	Programada					
1	EDIFICIO EN TRES NIVELES PARA AULAS CONTIENE: AULAS, LABORATORIO, BIBLIOTECA, NUCLEO DE BAÑOS HOMBRES MUJERES PASILLOS ESCALERAS, Mejoramiento de la Infraestructura Física de Educación Media Superior. UNIDAD ACADEMICA PREPARATORIA NO. 13 EDIFICIO 1.	12,114,460.07	57,680.00		0.00			1310		UNA VEZ QUE SE HAYA LICITADO Y ADJUDICADO LA OBRA SE ACTUALIZARA ESTOS CAMPOS		UNIDAD ACADEMICA PREPARATORIA NO. 13	TEPIC	TEPIC	63000	
Total Autorizado		12,114,160.07	57,680.00	0.00												
		ENE-MZO		57,680.00												

NOTA:
Este mes de julio se inicia la primera etapa correspondiente a la cimentación y estructura sin tener todavía el día preciso de inicio.
Se realizaron algunos sondeos del terreno previos al inicio de la obra



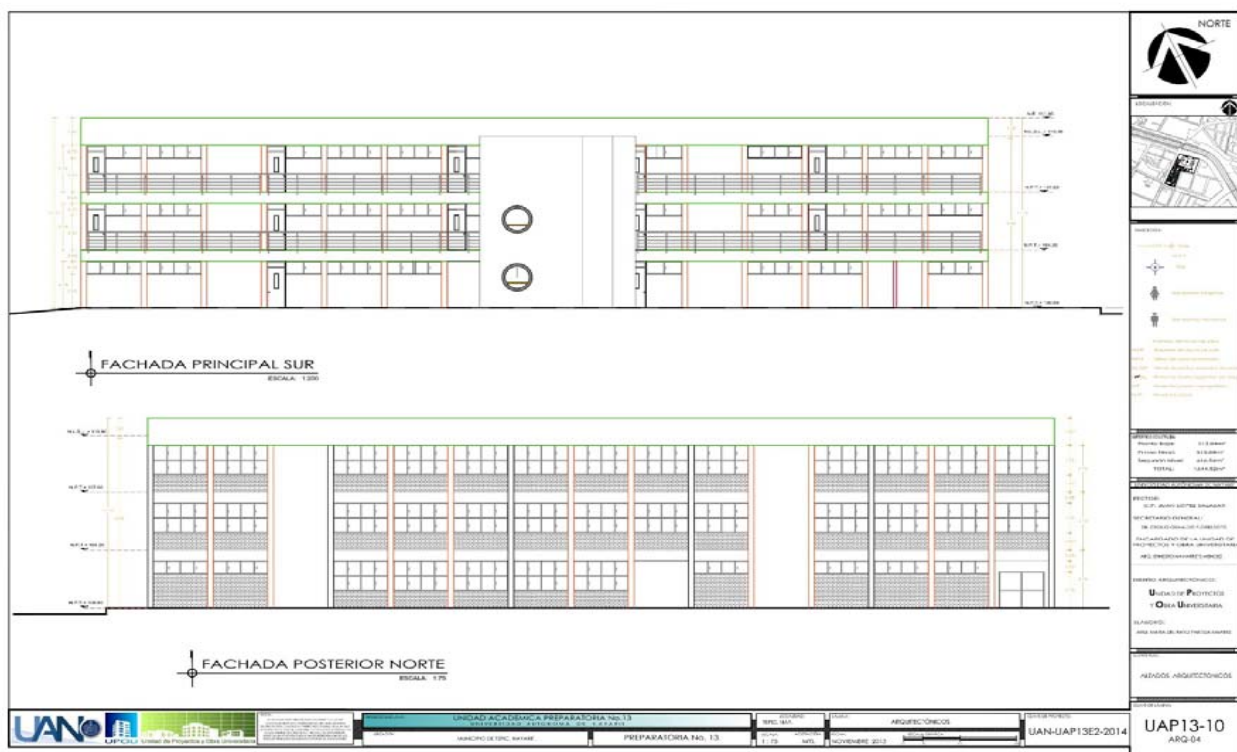

MANTENIMIENTO		Construcción	Remodelación	Ampliación	Espacios educativos																								
M2	Monto solicitado al FAM para mantenimiento				AULAS/ SALONES		TALLERES		LAB		CUBÍCULOS		BIBLIOTECAS		AUDITORIOS		OFICINAS ACADÉMICAS		OFICINAS ADMIVAS.		C. CÓMPUTO		C. IDIOMAS		OTROS		TOTALES		
					Núm.	M2	Núm.	M2	Núm.	M2	Núm.	M2	Núm.	M2	Núm.	M2	Núm.	M2	Núm.	M2	Núm.	M2	Núm.	M2	Núm.	M2	Especificar	Núm.	M2
		X			21	1		2				1					1		1			2			SALA DE MAESTROS Y SANITARIOS				
0.00	0.00				21	0	1	0	2	0	0	0	1	0	0	0	0	1	0	1	0	0	0	2	0		0	0	0.00

FONDO DE APORTACIONES MÚLTIPLES (FAM), EDUCACIÓN SUPERIOR
Obras autorizadas
en el marco del PIFI v. 2014-2015

AÑO CORRESPONDIENTE A FAM: 2014

INFORME AL 31 DE JULIO DEL 2014.

Información General de la Institución		Responsable Institucional de:		Unidad de Desarrollo Institucional		Obras y Mantenimiento	
Nombre de la institución: Universidad Autónoma de Nayarit		Nombre		LIC. PEDRO ARRIERO CASILLAS			
		Cargo		Director de la Unidad de Desarrollo Institucional			
Entidad federativa: Nayarit		Teléfono		3112118800 ext. 8786			
		Correo electrónico		udi@uan.edu.mx			
ClaveInst 911 18MSU0019M							

DATOS GENERALES DE LA OBRA						JUSTIFICACIÓN													
Prioridad	DESCRIPCIÓN DE LA OBRA	MONTO TOTAL AUTORIZADO PARA LA OBRA (pesos s/cvts.)	Monto ejercido (pesos s/cvts.)	No. de m2	Avance físico	Obra de continuidad			Obra de continuidad apoyada con otro Fondo		Cobertura de la obra							Justificación en el ProDES o en el ProGES	
						SI	NO	Año en que la obra fue apoyada con recursos FAM	Monto del apoyo con recursos FAM (pesos s/cvts)	Nombre del Fondo	Monto (pesos s/cvts.)	Transversal (beneficia a más de una DES)	Beneficia solo a una DES	Beneficia a alumnos de PA y Licenciatura	Programas Educativos de PA/LIC que se benefician	Beneficia a alumnos de Posgrado	Programas Educativos de Posgrado que se benefician		Beneficia a la Gestión
1	CENTRO UNIVERSITARIO DE CIENCIAS SOCIALES Y HUMANIDADES. Modulo estructural de rampas para personas con capacidades diferentes y puente de conexión entre edificios e instalaciones de voz y datos.	4,686,067.00	-			x		AÑOS: 2002, 2003, 2005, 2007 y 2009.	18'500,00.00; 15'701,215.91; 3'100,000.00 12'000,000.00; 9'755,000.00	N/A	0.00		x	x	Ciencia politica, Comunicación y Medios, Filosofía, Ciencias de la Educación	x	Lingüística aplicada, Ciencias de la Educación y Doctorado en Ciencias		
	Total	4,686,067.00	-	0.00															

NOTA:
EL PROYECTO ESTA EN ESPERA DE SU LICITACION PARA DESPUES DE ESTO INICIAR CON LA CONSTRUCCION

[illegible]

[illegible]

[illegible]

[illegible]

[illegible]

[illegible]

FONDO DE APORTACIONES MÚLTIPLES (FAM), EDUCACIÓN SUPERIOR
Obras autorizadas
en el marco del PIFI v. 2014-2015

AÑO CORRESPONDIENTE A FAM: 2014

INFORME AL 31 DE JULIO DEL 2014.

Información General de la Institución		Responsable Institucional de:		Unidad de Desarrollo Institucional				
Nombre de la institución: Universidad Autónoma de Nayarit		Nombre		LIC. PEDRO ARRIERO CASILLAS				
		Cargo		Director de la Unidad de Desarrollo Institucional				
Entidad federativa:		Teléfono		3112118800 ext. 8786				
Nayarit		Correo electrónico		udi@uan.edu.mx				
ClaveInst 911 18MSU0019M								

Prioridad	DATOS GENERALES DE LA OBRA						JUSTIFICACIÓN							
	DESCRIPCIÓN DE LA OBRA	MONTO TOTAL AUTORIZADO PARA LA OBRA (pesos s/ctvs.)	Monto ejercido (pesos s/ctvs.)	No. de m2	Avance físico	Obra de continuidad				Obra de continuidad apoyada con otro Fondo				
						SI	NO	Año en que la obra fue apoyada con recursos FAM	Monto del apoyo con recursos FAM (pesos s/cts)	Nombre del Fondo	Monto (pesos s/cents.)	Transversal (beneficia a más de una DES)	Beneficia solo a una DES	Beneficia a alumnos de PA y Licenciatura
	Construccion de Edificio de la Unidad Académica Preparatoria No. 13	2,194,479.00	-	1,644		x		2013	12,114,460.07				x	
	Total	2,194,479.00	-	1,644.00										

NOTA:
Este mes de julio se inicia la primera etapa correspondiente a la cimentación y estructura sin tener todavía el día preciso de inicio.
Se realizaron algunos sondeos del terreno previos al inicio de la obra.



Obras y Mantenimiento

Cobertura de la obra				Justificación en el ProDES o en el ProGES				NÚMERO DE BENEFICIADOS				Número total de alumnos de la DES	Calendario de ejecución				Localidad, Población o Ciudad
Programas Educativos de PA/LIC que se benefician	Beneficia a alumnos de Posgrado	Programas Educativos de Posgrado que se benefician	Beneficia a la Gestión		Justificación Académica	Cuenta con el estudio de mecánica de suelos	Se incluyen planos arquitectónicos	Alumnos			Profesores		Fecha de Inicio	Fecha de término	Fecha de Inauguración	Funcionario para inaugurar la obra	
								Femenino	Masculino	Total							
								874	744	1,618	69	1,618	ESTE CAMO SE INFORMARA UNA VEZ QUE SE AUTORIZEN LOS RECURSOS Y SE PROGRAMEN LOS			tepic	
					0.00	0.00	0.00	874.00	744.00	1,618.00	69.00	1,618.00	0.00	0.00	0.00	0.00	0.00



SEDE DE LA OBRA								Derrama económica			MANTENIMIENTO						
Municipio		Clave de la DES	Nombre de la DES	Nombre de la Facultad/ Escuela	Nombre del Campus	Extensión de un Campus existente	Nuevo Campus	Empleos Generados		Monto en Bienes y Servicios	M2	Monto solicitado al FAM para mantenimiento (pesos s/ctvs.)	AULAS/ SALONES		TALLERES		LA
Núm.	Nombre							Monto	Número				Núm.	M2	Núm.	M2	
	tepic		Unidad Académica Preparatoria No.			x							12	978			1
0.00	0.00	0.00	0.00	0.00	0.00	0.00	0.00	0.00	0.00	0.00	0.00	0.00	12.00	978.00	0.00	0.00	1.00



[illegible]

3 MÚLTIPLES	AULAS DIDÁCTICAS		ÁREAS COMUNES		SANITARIOS		OTROS			TOTALES			AULAS/ SALONES		TALLERES		LA
	M2	Núm.	M2	Núm.	M2	Núm.	M2	Especificar	Núm.	M2	Monto solicitado para construcción (pesos s/ctvs.)		Núm.	M2	Núm.	M2	Núm.
						5	503	Baños, pasillos y escalera.	18	1,644	12,114,160						
	0.00	0.00	0.00	0.00	0.00	0.00	5.00	503.00	0.00	18.00	1,644.00	12,114,160.07	0.00	0.00	0.00	0.00	0.00

[illegible]

[illegible]

[illegible]

[illegible]