



UNIVERSIDAD AUTÓNOMA DE NAYARIT

Tepic, Nayarit, Enero 15 de 2014.
Oficio No. RUAN/005/2014.
Asunto: Remisión Informes.

M. A. N. JULIETA NISHISAWA CALATAYUD.
DIRECTOR DE FORTALECIMIENTO INSTITUCIONAL
PRESENTE.



Por medio del presente me permito informar sobre el Avance de las Obras... a través de recursos del Fondo de Aportaciones Múltiples...

Se anexa:

- 1.- CD que incluye reporte de avances de infraestructura fisica del Fondo de Aportaciones Múltiples (FAM) 2007, 2009, 2010, 2011, 2012 y 2013 correspondiente al 4to. Trimestre 2013.

Sin más por el momento y en espera de cualquier comentario al respecto, me despido de usted quedando a sus órdenes.

ATENTAMENTE
"POR LO NUESTRO A LO UNIVERSAL"

C.F. JUAN LOPEZ SALAZAR
RECTOR



C.c.p.- Dr. Salvador Malo Álvarez.- Director General de Educación Superior Universitaria.
C.c.p.- Cp. Marcela Luna López.- Sria. De Finanzas de la UAN.
C.c.p.- Archivo.

FONDO DE APORTACIONES MÚLTIPLES (FAM)

**Autorización de infraestructura física
en el marco del PIFI v. 2010-2011**

AÑO CORRESPONDIENTE A FAM: 2011

Fecha de elaboración del Documento:

INFORME 4to. TRIMESTRE 2013 ENERO 14 DEL 2014

Información General		Responsable Institucional de:	Unidad de Desarrollo Institucional	
Nombre de la institución:	Universidad Autónoma de Nayarit	Nombre	JOSE OCAMPO GALINDO	
		Cargo	Responsable de la Unidad de Desarrollo Institucional	
Entidad federativa:	Nayarit	Teléfono	3112118800 ext. 8786	
		Correo electrónico	udi@uan.edu.mx	
Clavelnst 911				
18MSU0019M				

Prioridad	DATOS GENERALES DE LA OBRA					JUSTIFICACIÓN										
	Descripción de la obra	Monto total autorizado para la obra (pesos s/ctvs.)	Monto ejercido (pesos s/ctvs.)	No. de m2	Avance físico	Obra de continuidad				Obra de continuidad apoyada con otro Fondo		Cobertura de la obra				
						SI	NO	Año en que la obra fue apoyada con recursos FAM	Monto del apoyo con recursos FAM (pesos s/cts)	Nombre del Fondo	Monto (pesos s/cents.)	Transversal (beneficia a más de una DES)	Beneficia solo a una DES	Beneficia a alumnos de PA y Licenciatura	Programas Educativos de PA/LIC que se benefician	Beneficia a alumnos de Posgrado
1	Descripción del proyecto: Es un edificio de 2 niveles conformado por 3 áreas principales: el instituto de investigación y desarrollo educativo (IIDENAY), y el centro de innovación y transferencia de tecnología (CENIT2) y al centro un área de uso común; el instituto de investigación y desarrollo educativo cuenta con 14 cubículos, vestíbulo, núcleo de baños, escalera, área de espera y área administrativa, en planta alta se ubican 16 espacios para el área de servicios ambientales, aula magna y núcleo de baños. El centro de innovación y transferencia de tecnología en planta baja se ubican 4 laboratorios, área de capacitación núcleo de baños área de descanso, área administrativa, control de ingreso, en planta alta se ubicaran 5 laboratorios, área administrativa, núcleo de baños. En el área de uso común se ubica una biblioteca para 60 personas, un auditorio para 100 personas área de exposiciones y escalera con elevador. (1a. etapa)	16,554,265	16,504,725	4,924	APROXIMADAMENT E EL 85% DEL TOTAL DE LA OBRA.		x			FONDO MIXTO CONACYT	11,400,000.00	X	-	X	Ingeniero Agronomo, Biología, Lic. En Educación	X
Total		16,554,265.36	16,504,725.00	4,924.00												

NOTA:

LA OBRA CONTINUA, SE TIENE UN AVANCE DEL 85%, MUESTRA UN ATRAZO CON RESPECTO A LA FECHA DE TERMINACION ESTABLECIDA SE ESPERA CONCLUYA ESTA ETAPA A MAS TARDAR EN EL MES DE FEBRERO.

FONDO DE APORTACIONES MÚLTIPLES (FAM)
Autorización de infraestructura física
en el marco del PIFI v. 2010-2011

AÑO CORRESPONDIENTE A FAM: 2011

Fecha de elaboración del Documento:

INFORME 4to. TRIMESTRE 2013 ENERO 14 DEL 2014

Información General		Responsable Institucional de:	Unidad de Desarrollo Institucional	
Nombre de la institución: Universidad Autónoma de Nayarit		Nombre	JOSE OCAMPO GALINDO	
		Cargo	Responsable de la Unidad de Desarrollo Institucional	
Entidad federativa: Nayarit		Teléfono	3112118800 ext. 8786	
		Correo electrónico	udi@uan.edu.mx	
ClaveInst 911 18MSU0019M				

Prioridad	DATOS GENERALES DE LA OBRA					JUSTIFICACIÓN						
	Descripción de la obra	Monto total autorizado para la obra (pesos s/ctvs.)	Monto ejercido (pesos s/ctvs.)	No. de m2	Avance físico	Obra de continuidad		Obra de continuidad apoyada con otro Fondo		Cobertura de la obra		
						SI	NO	Año en que la obra fue apoyada con recursos FAM	Monto del apoyo con recursos FAM (pesos s/cts)	Nombre del Fondo	Monto (pesos s/cents.)	Transversal (beneficia a más de una DES)

FOTOS DE OBRA



Obras y Mantenimiento	

						NÚMERO DE BENEFICIADOS				Número total de alumnos de la DES	CALENDARIO DE EJECUCIÓN				SEDE DE LA OBRA						
		Justificación en el ProDES o en el ProGES	Justificación Académica	Cuenta con el estudio de mecánica de suelos	Se incluyen planos arquitectónicos	Alumnos			Profesores		Fecha de Inicio	Fecha de término	Fecha de Inauguración	Funcionario para inaugurar la obra	Localidad, Población o Ciudad	Municipio		Clave de la DES	Nombre de la DES	Nombre de la Facultad/ Escuela	Nombre del Campus
Programas Educativos de Posgrado que se benefician	Beneficia a la Gestión					Femenino	Masculino	Total								Número	Nombre				
Maestría en C. Biológico agropecuarias. Y Doctorado en C. Biológico Agropecuarias, Maestría en Educación	El CENIT2 e IIDENAY son espacios importantes de la UAN, para la gestión de proyectos de investigación y vinculación con el sector productivo, empresarial, social, gobierno e Instituciones educativas	ProGes Pág. 82	Permiten el fortalecimiento de capacidades científicas y tecnológicas, donde convergen profesores-investigadores y estudiantes de licenciatura y posgrado, atendiendo proyectos de investigación pertinente.	X	X	462	734	1,196	319	NO APLICA	08-Agt-11	18/06/2012 (fecha real en la que se entrego esta etapa)	Se conocerá una vez que se concluyan todas las etapas de la obra.	PENDIENTE	Tepic	17	Tepic	NO APLICA	NO APLICA	CENTRO DE INNOVACION Y TRANSFERENCIA DE TECNOLOGIA CENIT2.	FRACCION B DE LA CIUDAD DEL CONOCIMIENTO.
						462	734	1,196	319	0											

		Derrama económica			MANTENIMIENTO		CONSTRUCCIÓN																															
Extensión de un Campus existente	Nuevo Campus	Empleos Generados		Monto en Bienes y Servicios	M2	Monto autorizado al FAM para mantenimiento (pesos s/ctvs.)	Aulas/salones		Talleres		Laboratorios		Cubículos		Bibliotecas		Auditorios		Oficinas académicas		Oficinas administrativas.		Centros de cómputo		Centros de idiomas		Aulas magnas		Aulas usos múltiples		Aulas didácticas		Áreas comunes		Sanitarios		Otro	
		Monto	Número				Núm.	M2	Núm.	M2	Núm.	M2	Núm.	M2	Núm.	M2	Núm.	M2	Núm.	M2	Núm.	M2	Núm.	M2	Núm.	M2	Núm.	M2	Núm.	M2	Núm.	M2	Núm.	M2	Núm.	M2	Núm.	M2
	X				0	0					10	1,844	29	900	1	280	1	207			11	257					1	57			2	35	2	457	4	238	4	649
					0.00	0.00	0	0.00	0	0.00	10	1,844.00	29	900.00	1	280.00	1	207.00	0	0.00	11	257.00	0	0.00	0	0.00	1	57.00	0	0.00	2	35.00	2	457.00	4	238.00	4	649.00

FONDO DE APORTACIONES MÚLTIPLES (FAM)

Autorización de infraestructura física

en el marco del PIFI v. 2010-2011

AÑO CORRESPONDIENTE A FAM: 2012

Fecha de elaboración del Documento:

INFORME 4to. TRIMESTRE 2013 ENERO 14 DEL 2014

Información General		Responsable Institucional de:	Unidad de Desarrollo Institucional		Objeto
Nombre de la institución: Universidad Autónoma de Nayarit	Nombre	JOSE OCAMPO GALINDO			
	Cargo	Responsable de la Unidad de Desarrollo Institucional			
Entidad federativa: Nayarit	Teléfono	3112118800 ext. 8786			
	Correo electrónico	udi@uan.edu.mx			
Clavelnst 911 18MSU0019M					

Prioridad	DATOS GENERALES DE LA OBRA					JUSTIFICACIÓN											
	Descripción de la obra	Monto total autorizado para la obra (pesos s/ctvs.)	Monto ejercido (pesos s/ctvs.)	No. de m2	Avance físico	Obra de continuidad		Obra de continuidad apoyada con otro Fondo		Cobertura de la obra							
						SI	NO	Año en que la obra fue apoyada con recursos FAM	Monto del apoyo con recursos FAM (pesos s/cts)	Nombre del Fondo	Monto (pesos s/cents.)	Transversal (beneficia a más de una DES)	Beneficia solo a una DES	Beneficia a alumnos de PA y Licenciatura	Programas Educativos de PA/LIC que se benefician	Beneficia a alumnos de Posgrado	Programas Educativos de Posgrado que se benefician
1	Descripción del proyecto: Es un edificio de 2 niveles conformado por 3 áreas principales: el instituto de investigación y desarrollo educativo (IIDENAY), y el centro de innovación y transferencia de tecnología (CENIT2) y al centro un área de uso común; el instituto de investigación y desarrollo educativo cuenta con 14 cubículos, vestíbulo, núcleo de baños, escalera, área de espera y área administrativa, en planta alta se ubican 16 espacios para el área de servicios ambientales, aula magna y núcleo de baños. El centro de innovación y transferencia de tecnología en planta baja se ubican 4 laboratorios, área de capacitación núcleo de baños área de descanso, área administrativa, control de ingreso, en planta alta se ubicaran 5 laboratorios, área administrativa, núcleo de baños. En el área de uso común se ubica una biblioteca para 60 personas, un auditorio para 100 personas área de exposiciones y escalera con elevador. (1a. etapa)	14,465,112.62	8,582,669.60		APROXIMADAMENTE EL 85% DEL TOTAL DE LA OBRA.	x		2011	16,554,265.00	FONDO MIXTO CONACYT	2011 \$ 11,400,000.00	X	-	X	Ingeniero Agronomo, Biología, Lic. En Educación	X	Maestría en C. Biológico agropecuarias. Y Doctorado en C. Biológico Agropecuarias
Total		14,465,112.62	8,582,669.60	0.00													

NOTA:

LA OBRA CONTINUA, SE TIENE UN AVANCE DEL 85%, MUESTRA UN ATRAZO CON RESPECTO A LA FECHA DE TERMINACION ESTABLECIDA SE ESPERA CONCLUYA ESTA ETAPA A MAS TARDAR EN EL MES DE FEBRERO.

FOTOS DE OBRA

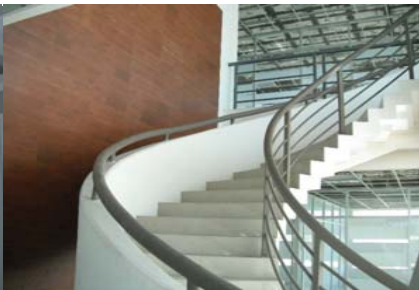

MANTENIMIENTO		CONSTRUCCIÓN																																					
M2	Monto autorizado al FAM para mantenimiento (pesos s/ctvs.)	Aulas/salones		Talleres		Laboratorios		Cubículos		Bibliotecas		Auditorios		Oficinas académicas		Oficinas administrativas.		Centros de cómputo		Centros de idiomas		Aulas magnas		Aulas usos múltiples		Aulas didácticas		Áreas comunes		Sanitarios		Otros			Totales			Aulas/salones	
		Núm.	M2	Núm.	M2	Núm.	M2	Núm.	M2	Núm.	M2	Núm.	M2	Núm.	M2	Núm.	M2	Núm.	M2	Núm.	M2	Núm.	M2	Núm.	M2	Núm.	M2	Núm.	M2	Núm.	M2	Núm.	M2	Especificar	Núm.	M2	Monto autorizado para construcción (pesos s/ctvs.)	Núm.	M2
0						10	1,844	29	900	1	280	1	207			11	257					1	57			2	35	2	457	4	238	4	649	Cafeteria, escaleras pasillos, areas de impresión			14,465,113		
0.00	0.00	0	0.00	0	0.00	10	1,844	29	900.00	1	280.00	1	207.00	0	0.00	11	257.00	0	0.00	0	0.00	1	57.00	0	0.00	2	35.00	2	457.00	4	238.00	4	649.00		0	0.00	14,465,112.62	0	0.00

AMPLIACIÓN

Auditorios		Oficinas académicas		Oficinas administrativas.		Centros de cómputo		Centros de idiomas		Aulas magnas		Aulas usos múltiples		Aulas didácticas		Áreas comunes		Sanitarios		Otros			Totales			
Núm.	M2	Núm.	M2	Núm.	M2	Núm.	M2	Núm.	M2	Núm.	M2	Núm.	M2	Núm.	M2	Núm.	M2	Núm.	M2	Núm.	M2	Especificar	Núm.	M2	Monto autorizado al FAM para ampliación (pesos s/ctvs.)	
																								0	0	
0	0.00	0	0.00	0	0.00	0	0.00	0	0.00	0	0.00	0	0.00	0	0.00	0	0.00	0	0.00	0	0.00		0	0.00	0.00	

FONDO DE APORTACIONES MÚLTIPLES (FAM)
Autorización de infraestructura física
en el marco del PIFI v. 2010-2011

AÑO CORRESPONDIENTE A FAM: 2012

Fecha de elaboración del Documento:

INFORME 4to. TRIMESTRE 2013 ENERO 14 DEL 2014

Información General		Responsable Institucional de:	Unidad de Desarrollo Institucional		Objetivo
Nombre de la institución:		Nombre	JOSE OCAMPO GALINDO		
Universidad Autónoma de Nayarit		Cargo	Responsable de la Unidad de Desarrollo Institucional		
Entidad federativa:		Teléfono	3112118800 ext. 8786		
Nayarit		Correo electrónico	udi@uan.edu.mx		
Clavelnst 911					
18MSU0019M					

Prioridad	DATOS GENERALES DE LA OBRA					JUSTIFICACIÓN													
	DESCRIPCION DE LA OBRA	Monto total autorizado para la obra (pesos s/ctvs.)	Monto ejercido (pesos s/ctvs.)	No. de m2	Avance físico	Obra de continuidad			Obra de continuidad apoyada con otro Fondo		Cobertura de la obra								
						SI	NO	Año en que la obra fue apoyada con recursos FAM	Monto del apoyo con recursos FAM (pesos s/cts)	Nombre del Fondo	Monto (pesos s/cents.)	Transversal (beneficia a más de una DES)	Beneficia solo a una DES	Beneficia a alumnos de PA y Licenciatura	Programas Educativos de PA/LIC que se benefician	Beneficia a alumnos de Posgrado	Programas Educativos de Posgrado que se benefician		
1	EDIFICIO EN DOS NIVELES PARA AULAS CONTIENE: 6 AULAS, LABORATORIO, BIBLIOTECA, NUCLEO DE BAÑOS HOMBRES MUJERES PASILLOS ESCALERAS. Mejoramiento de la Infraestructura Física de Educación Media Superior	5,540,898.00	26,100.00	1,008.02	0.00														
	Total	5,540,898.00		1,008.02															

NOTA:

El proyecto se encuentra en su última etapa de revisión en la universidad, para su posterior remisión a la SOP, una vez validado por esta instancia se iniciara con el proceso de licitació

Programa económica		MANTENIMIENTO		CONSTRUCCIÓN																																			
Generados	Monto en Bienes y Servicios	M2	Monto autorizado al FAM para mantenimiento (pesos s/ctvs.)	Aulas/salones		Talleres		Laboratorios		Cubículos		Bibliotecas		Auditorios		Oficinas académicas		Oficinas administrativas.		Centros de cómputo		Centros de idiomas		Aulas magnas		Aulas usos múltiples		Aulas didácticas		Áreas comunes		Sanitarios		Otros			Total		
Número				Núm.	M2	Núm.	M2	Núm.	M2	Núm.	M2	Núm.	M2	Núm.	M2	Núm.	M2	Núm.	M2	Núm.	M2	Núm.	M2	Núm.	M2	Núm.	M2	Núm.	M2	Núm.	M2	Núm.	M2	Núm.	M2	Especificar	Núm.	M2	
844.00				6	354			1	137			108																					2	54	3	300	pasillos, escaleras, volados		1,008
		0.00	0.00	6	354.07	0	0.00	1	136.50	0	0.00	108	0.00	0	0.00	0	0.00	0	0.00	0	0.00	0	0.00	0	0.00	0	0.00	0	0.00	0	0.00	2	54.00	3	299.85		0	1,008.02	

FONDO DE APORTACIONES MÚLTIPLES (FAM), EDUCACIÓN SUPERIOR
Obras autorizadas
en el marco del PIFI v. 2012-2013

AÑO CORRESPONDIENTE A FAM: 2013

INFORME 4to. TRIMESTRE 2013 ENERO 14 DEL 2014

Información General de la Institución		Responsable Institucional de:	Unidad de Desarrollo Institucional		Obras y Mantenimiento
Nombre de la institución:		Nombre	MTRO. JOSE OCAMPO GALINDO		
Universidad Autónoma de Nayarit		Cargo	Director de la Unidad de Desarrollo Institucional		
Entidad federativa:		Teléfono	3112118800 ext. 8786		
Nayarit		Correo electrónico	udi@uan.edu.mx		
Clavelnst 911 18MSU0019M					

Prioridad	DATOS GENERALES DE LA OBRA					JUSTIFICACIÓN											
	DESCRIPCIÓN DE LA OBRA	MONTO TOTAL AUTORIZADO PARA LA OBRA (pesos s/ctvs.)	Monto ejercido (pesos s/ctvs.)	No. de m2	Avance físico	Obra de continuidad				Obra de continuidad apoyada con otro Fondo		Cobertura de la obra					
						SI	NO	Año en que la obra fue apoyada con recursos FAM	Monto del apoyo con recursos FAM (pesos s/cts)	Nombre del Fondo	Monto (pesos s/cents.)	Transversal (beneficia a más de una DES)	Beneficia solo a una DES	Beneficia a alumnos de PA y Licenciatura	Programas Educativos de PA/LIC que se benefician	Beneficia a alumnos de Posgrado	Programas Educativos de Posgrado que se benefician
1	BIBLIOTECA CENTRAL	1,306,160.00		3,594								X		X	Agrónomo, biología, pesquero.	X	Doctorados: Int erinstitucional en Derecho
2	CENTRO UNIVERSITARIO DE CIENCIAS SOCIALES Y HUMANIDADES	1,200,600.00		5,062				2002	18,050,000				X	X	Ciencia política, comunicación y medios.	X	Lingüística aplicada
3	CENTRO DE AUTOACCESO: Diseñado con áreas de conversación, lectura y computo, oficina para directivos, sala de juntas, edición y duplicado de material, bodega, módulos de sanitarios para hombres y mujeres, escalera, pasillos.	305,080.00		2,544				2005	19,451,000			X		X	Agrónomo, biología, pesquero, Medicina Veterinaria	X	Doctorados: Int erinstitucional en Derecho, Clásico en ciencias
4	EDIFICIO PRINCIPAL EN LA UNIDAD ACADEMICA DE ECONOMIA: Es un edificio de 3 niveles que contiene 120 cubículos de coordinadores académicos y de investigadores, salas de espera, módulo de sanitarios para hombres y mujeres, pasillo, áreas de aseo, cuartos de instalaciones y escalera.	1,267,880.00		2,217				2008	10,490,990	UPES 2008 Fondo de Consolidación	7,425,123		X	X	Economía, Informática, Sistemas computacionales	X	Desarrollo Economico Local
5	EDIFICIO No. 1 DE AULAS PARA QUIMICA: Es un edificio de 3 niveles, donde se proponen espacios de laboratorios y áreas administrativas, ubicado al lado sur del Campus Universitario dentro del área de la salud. Ha sido diseñado para ofrecer espacios para laboratorios, espacios de aulas y áreas de uso administrativo. Comprende 9 aula	180,960.00		1,435				2004	1,406,500.00				X	X	Químico Farmacobiologo		
6	EDIFICIO No. 2 DE AULAS PARA QUIMICA: El proyecto fue diseñado en 3 niveles exclusivamente para espacios de licenciaturas; esta ubicado al sur del Campus Universitario dentro del área de la salud. El edificio se compone de 17 aulas, módulos sanitarios para hombres y mujeres, pasillo, séptico y escaleras	180,356.88		1,435				2006	15,000,000.00				X	X	Químico Farmacobiologo		
Total		4,441,036.88	-	16,286.34													

NOTA:

Cada uno de los proyectos se encuentra en etapa de analisis y ajustes para someterlos a cotización, compra y/o adjudicación de servicios según proceda el caso.

FONDO DE APORTACIONES MÚLTIPLES (FAM) EDUCACIÓN MEDIA SUPERIOR
Obras a realizar con los recursos asignados

AÑO CORRESPONDIENTE A FAM: 2013

INFORME 4to. TRIMESTRE 2013 ENERO 14 DEL 2014

Información General de la Institución		Responsable Institucional de:		Unidad de Desarrollo Institucional		Obras y Mantenimiento	
Nombre de la institución: Universidad Autónoma de Nayarit		Nombre		MTRO. JOSE OCAMPO GALINDO			
Entidad federativa: Nayarit		Cargo		Director de la Unidad de Desarrollo Institucional			
Clavelnst 911 18MSU0019M		Teléfono		3112118800 ext. 8786			
		Correo electrónico		udi@uan.edu.mx			

Prioridad	DATOS GENERALES DE LA OBRA					NÚMERO DE BENEFICIADOS				Calendario de ejecución		SEDE DE LA OBRA					
	DESCRIPCIÓN DE LA OBRA	MONTO TOTAL (pesos s/ctvs.)	Monto ejercido (pesos s/ctvs.)	No. de m2	Avance físico	ALUMNOS				Fecha de Inicio	Fecha de término	Nombre de la Escuela	Municipio	Localidad, Población o Ciudad	Código Postal	Dirección Postal completa	
						Femenino	Masculino	Total	Profesores	Programada	Programada						
1	EDIFICIO EN TRES NIVELES PARA AULAS CONTIENE: AULAS, LABORATORIO, BIBLIOTECA, NUCLEO DE BAÑOS HOMBRES MUJERES PASILLOS ESCALERAS. Mejoramiento de la Infraestructura Física de Educación Media Superior. UNIDAD ACADEMICA PREPARATORIA NO. 13 EDIFICIO 1.	12,114,460.07	-		0.00							UNA VEZ QUE SE HAYA LICITADO Y ADJUDICADO LA OBRA SE ACTUALIZARA ESTOS CAMPOS	UNIDAD ACADEMICA PREPARATORIA NO. 13	TEPIC	TEPIC	63000	
	Total Autorizado	12,114,160.07	-	0.00													

NOTA:

El proyecto se encuentra en su última etapa de revisión en la universidad, para su posterior remisión a la SOP, una vez validado por esta instancia se iniciara con el proceso de licitación. Cabe mencionar que con el oficio No. 219/13-03314 de fecha 10 de diciembre del 2013 la Subsecretaria de Educación Superior a través de la Dirección General de Educación Superior Universitari; dirigido a la Universidad Autónoma de Nayarit, se nos informa sobre la autorización en el cambio de Metas FAM 2013 Educación Superior, el cual se aplicara a la Unidad Académica Preparatoria No. 13 Edificio 1.

MANTENIMIENTO		Construcción	Remodelación/ adecuación	Ampliación	Espacios educativos																											
M2	Monto solicitado al FAM para mantenimiento				AULAS/ SALONES		TALLERES		LAB		CUBÍCULOS		BIBLIOTECAS		AUDITORIOS		OFICINAS ACADÉMICA		OFICINAS ADMIVAS.		C. CÓMPUTO		C. IDIOMAS		OTROS			TOTALES				
					Núm.	M2	Núm.	M2	Núm.	M2	Núm.	M2	Núm.	M2	Núm.	M2	Núm.	M2	Núm.	M2	Núm.	M2	Núm.	M2	Núm.	M2	Núm.	M2	Especificar	Núm.	M2	Monto autorizado
		X			21	1	2					1					1		1						2		SALA DE MAESTROS Y SANITARIOS					
0.00	0.00				21	0	1	0	2	0	0	0	1	0	0	0	0	0	1	0	1	0	0	0	2	0		0	0	0.00		